Богачев Николай Михайлович

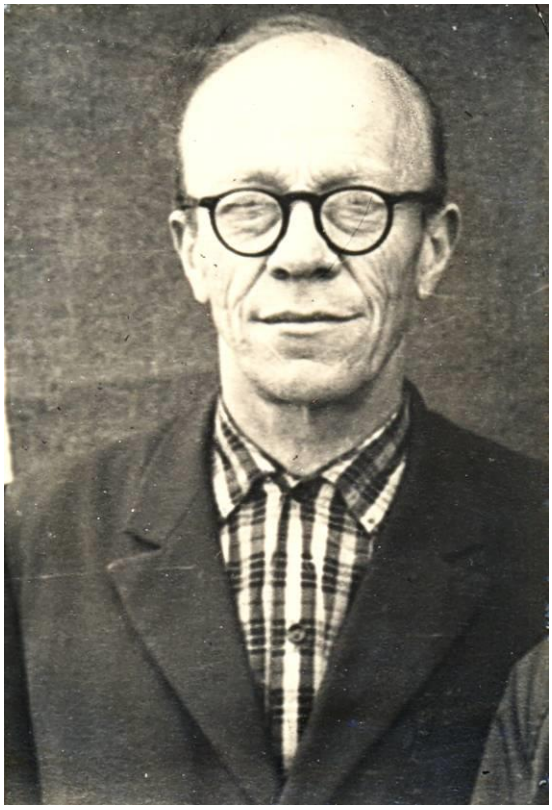

Родился: 11 декабря 1915 г.

Место рождения: Калужская обл., Ульяновский р-н, д. Вости

в РККА:

Звание:

Место призыва:

Награжден:
медаль «За отвагу», медаль «За победу над Германией»,
Орден Отечественной войны II степени (от 01.08.1986 г.)

Вначале войны был направлен на Западный фронт под командованием Буденого. Воевал под Москвой, в отдельном полку зенитно-пулеметной установки. Был пулеметчиком 1-ым номером. Был тяжело ранен. После выздоровления был связным, но сильное ранение не давало возможности быть на фронте. Работал в Министерстве внутренних дел по борьбе с бандитизмом до 1947 г. Получил звание офицера милиции.